

# 経営体制

(平成23年6月末現在)

会 長	篠田 洋行	理 事	松田 靖治	執行役員	山崎 弘
理 事 長(代表理事)	富田 隆	理 事	中沢 仁一	執行役員	青山 孝志
副理事長(代表理事)	石川 俊之	理 事	岡平 悟朗	執行役員	玉野 享助
常務理事	廣木 明	理 事	作道 義明	執行役員	生田目 里志
常勤理事	戸叶 光久	常勤監事	中野 孝男		
常勤理事	川島 恒	○監 事	宮田 登志雄		
常勤理事	中見川 健	監 事	久保田 進		
常勤理事	仁見 勉	相談役(顧問)	後藤 利夫		

○印の監事は、信用金庫法第32条第5項に規定する員外監事です。

## 組織図

(平成23年6月末現在)

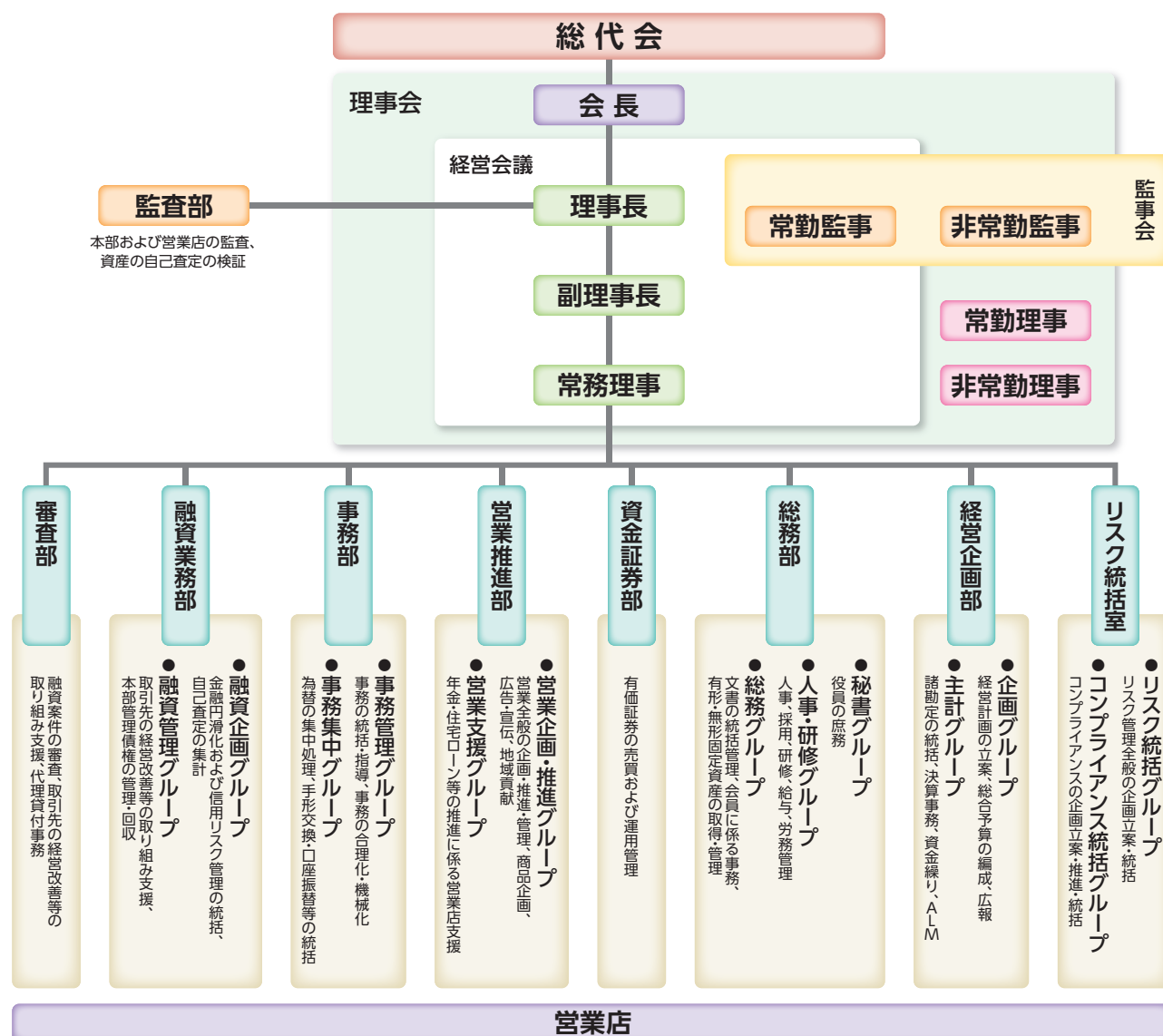

# 店舗ネットワーク

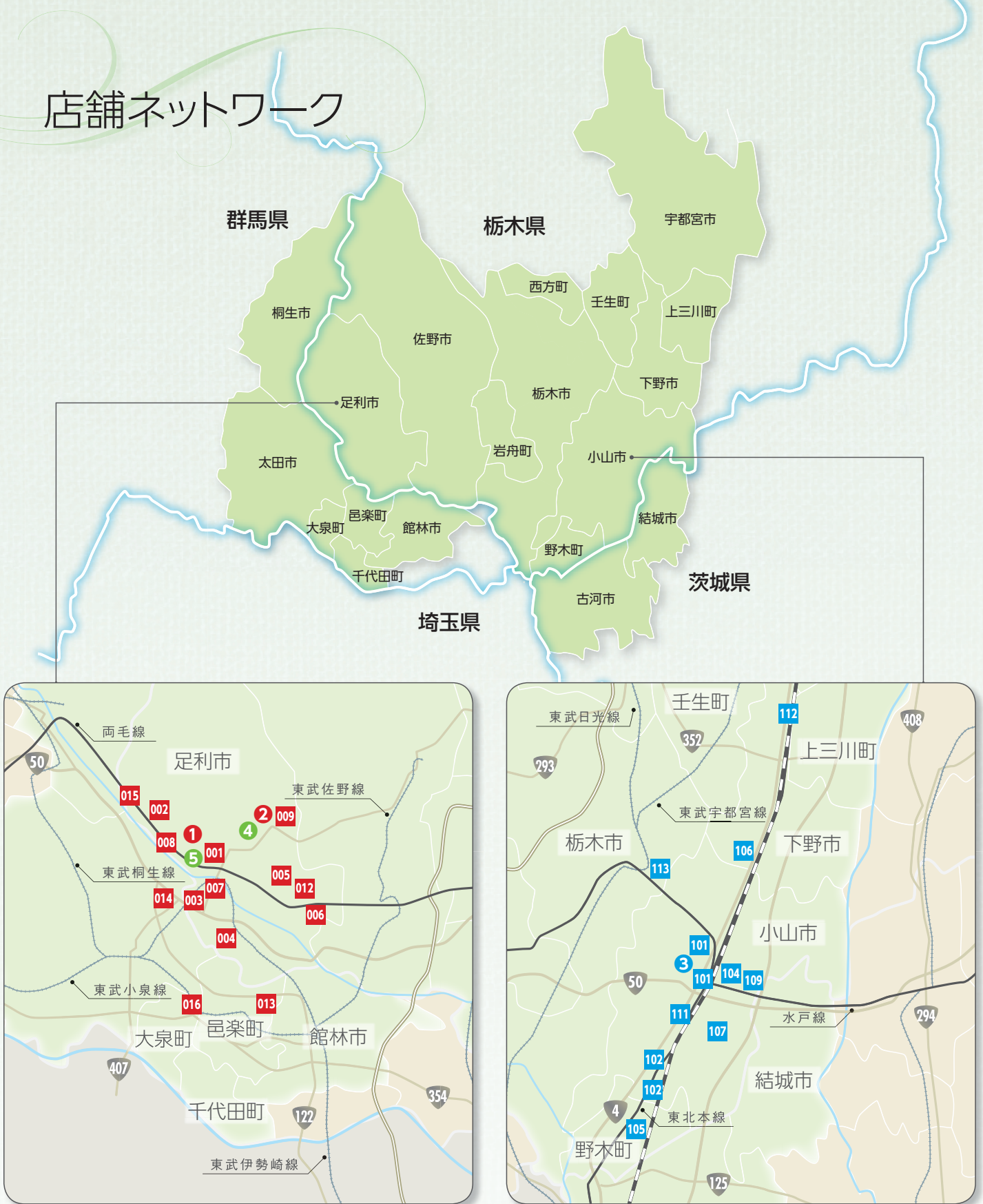

## 営業地区 (平成23年3月31日現在)

**栃木県:** 足利市、小山市、佐野市、  
宇都宮市(旧上河内町、旧河内町を除く)、栃木市、  
下野市、下都賀郡野木町、下都賀郡壬生町、下都賀郡  
岩舟町、河内郡上三川町、上都賀郡西方町

**群馬県:** 桐生市(新里町、黒保根町を除く)、太田市、館林市、  
邑楽郡邑楽町、邑楽郡大泉町、邑楽郡千代田町

**茨城県:** 結城市、古河市

## ATM営業時間のご案内 (平成23年7月1日現在)

●	平日 8:45-18:00 土・日・祝 9:00-17:00	● 市民会館出張所は平成23年9月22日まで休止
●	平日 8:45-18:00 土曜 8:45-17:00 日・祝 9:00-17:00	● 小山市役所出張所
●	平日 9:00-18:00	● 足利市役所第二共同出張所 ● 足利商工会議所共同出張所

セブン銀行との提携により全国のセブン-イレブン等のATMがご利用いただけます。

ご利用日・時間により手数料が掛かります。

<p><b>001 本店営業部</b> 足利市井草町2407-1 TEL 0284-21-8101</p> <p>(ATM 2台) ◆ ● ▲</p>	<p><b>007 南支店</b> 足利市八幡町1-2-6 TEL 0284-72-8311</p> <p>(ATM 2台) ◆ ● ▲</p>	<p><b>015 小俣支店</b> 足利市小俣町501-5 TEL 0284-64-1211</p> <p>(ATM 2台) ◆</p>	<p><b>104 駅東支店</b> 小山市駅東通り2-38-3 TEL 0285-24-4311</p> <p>(ATM 2台) ●</p>	<p><b>112 石橋支店</b> 下野市石橋235-5 TEL 0285-53-1150</p> <p>(ATM 1台) ● ▲</p>
<p><b>002 葉鹿支店</b> 足利市葉鹿町1-24-4 TEL 0284-62-0111</p> <p>(ATM 2台) ◆ ●</p>	<p><b>008 山前支店</b> 足利市鹿島町1109-1 TEL 0284-62-7111</p> <p>(ATM 2台) ◆ ●</p>	<p><b>016 大泉支店</b> 邑楽郡大泉町西小泉1-12-23 TEL 0276-62-0121</p> <p>(ATM 1台) ◆ ●</p>	<p><b>105 野木支店</b> 下都賀郡野木町大字丸林416-6 TEL 0280-57-3411</p> <p>(ATM 2台) ◆ ● ▲</p>	<p><b>113 栃木卸センター支店</b> 栃木市樋ノ口町455-4 TEL 0282-20-5551</p> <p>(ATM 2台) ● ▲</p>
<p><b>003 八幡支店</b> 足利市八幡町519-6 TEL 0284-71-1174</p> <p>(ATM 2台) ◆ ●</p>	<p><b>009 北支店</b> 足利市江川町1-17-15 TEL 0284-44-1151</p> <p>(ATM 2台) ◆ ●</p>	<p><b>101 小山営業部</b> 小山市城山町1-3-27 TEL 0285-23-2451</p> <p>(ATM 2台) ◆ ● ▲</p>	<p><b>106 小金井支店</b> 下野市川中子3328-153 TEL 0285-44-5522</p> <p>(ATM 2台) ◆ ●</p>	<p><b>1 今福出張所 ローンプラザ足利</b> コンサルティングプラザ足利 足利市今福町341-11</p> <p>(ATM 1台)</p>
<p><b>004 福居支店</b> 足利市福居町624-3 TEL 0284-71-1351</p> <p>(ATM 3台) ◆ ●</p>	<p><b>012 毛野支店</b> 足利市八栢町485-1 TEL 0284-43-1100</p> <p>(ATM 2台) ◆ ●</p>	<p><b>101 宮本町出張所</b> コンサルティングプラザ小山 小山市宮本町2-3-8 TEL 0285-22-1512</p> <p>(ATM 1台) ◆ ●</p>	<p><b>107 城南支店</b> ローンプラザ小山 小山市東城南5-6-11 TEL 0285-27-4511</p> <p>(ATM 2台) ◆ ● ▲</p>	<p><b>2 足利市民会館出張所</b> 足利市有楽町837</p> <p>(ATM 1台)</p>
<p><b>005 助戸支店</b> 足利市芳町23-1 TEL 0284-41-6121</p> <p>(ATM 3台) ◆</p>	<p><b>013 邑楽支店</b> 邑楽郡邑楽町大字新中野123-36 TEL 0276-88-7751</p> <p>(ATM 2台) ◆ ● ▲</p>	<p><b>102 間々田支店</b> 小山市大字間々田1179 TEL 0285-45-1152</p> <p>(ATM 2台) ◆ ●</p>	<p><b>109 城東支店</b> 小山市城東6-10-10 TEL 0285-24-6001</p> <p>土曜窓口営業 9:00~12:00 (ATM 3台)</p>	<p><b>3 小山市役所出張所</b> 小山市中央町1-1-1</p> <p>(ATM 1台)</p>
<p><b>006 富田支店</b> 足利市多田木町74-1 TEL 0284-91-0429</p> <p>(ATM 2台) ◆ ●</p>	<p><b>014 葦川支店</b> 太田市台之郷町1458-1 TEL 0276-22-8181</p> <p>(ATM 2台) ◆ ● ▲</p>	<p><b>102 東間々田出張所</b> 小山市東間々田2-29-16 TEL 0285-45-9811</p> <p>(ATM 1台) ●</p>	<p><b>111 粟宮支店</b> 小山市大字粟宮746-2 TEL 0285-21-3011</p> <p>(ATM 2台) ◆ ●</p>	<p><b>4 足利市役所第二共同出張所</b> 足利市本城3-2145 足利市役所本館地下1F</p> <p>足利市役所 (第二共同出張所) ● けやき小 ● トンネル通り</p> <p>(CD 1台) ※出金、残高照会</p>

◆貸金庫 ●夜間金庫 ▲外貨両替 T toto